

PARCO ADAMELLO BRENTA

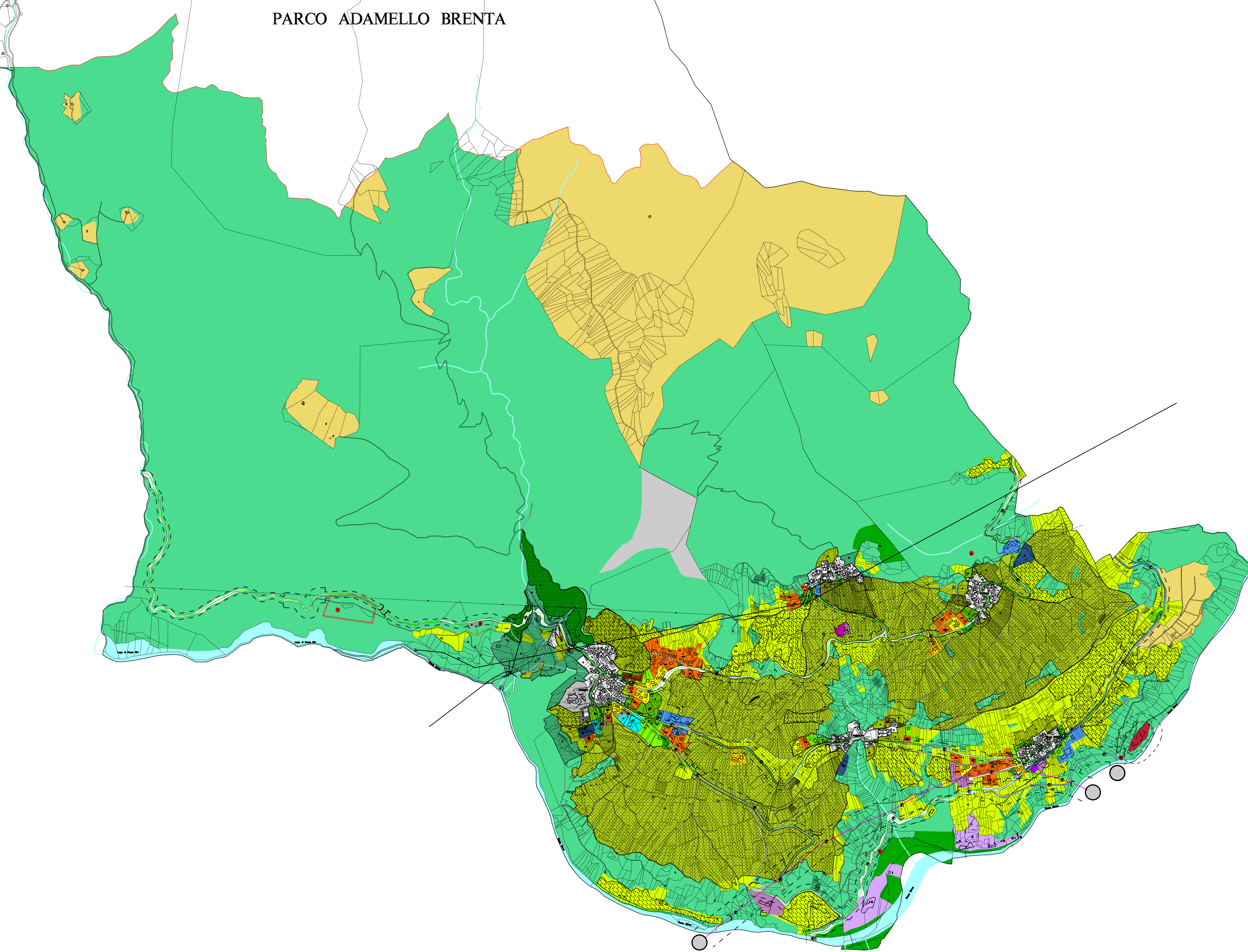

Art.10 AREE PER LA RESIDENZA

Art.11 Centri Storici

Art.12 Consolidate

Art.13-14 Completamento

Art.15 Verde Privato

Art.16 AREE PER ATTREZZATURE TURISTICHE

Art.17 Ricettive ed alberghiere

Art.18 Termale

Art.19 Campeggi

Art.20 commerciali

Art.21 attivita' produttive di interesse locale

Art.21bis attivita' produttive-miste

Art.22 discariche

Art.22bis discariche SOIG bonificate

Art.23 aree per attrezzature tecnologiche

Art.24 AREE PER SERVIZI PUBBLICI O DI INTERESSE COLLETTIVO

Art.25 Attrezzature pubbliche e di interesse generale

Art.26 verde pubblico

Art.27 parcheggi pubblici

Art.28 cimiteri

Art.29 AREE A DESTAGRICOLA, A BOSCO, A PASCOLO ED IMPRODUTTIVE

Art.30 zone agricole

Art.31 Agricole primarie

Art.32 Agricole secondarie

Art.33 Agricole speciali

Art.34 Bosco

Art.35 Pascolo

Art.36 Improduttivo

Art.38 AREE DI RISPETTO

Art.39 fasce di rispetto stradale

Art.40 Cimitero

Art.41 Depuratore

Art.42 Elettrodotto

Art.47 AREE DI PROTEZIONE

Art.48 Laghi e fluviale

Art.49 Pozzo e sorgente

Art.50 Sito archeologico

Art.51 Centro storico/Contesto paesaggistico

Art.52 Tutela ambientale attiva

Art.52bis Giardino botanico

Art.37 AREE PER LA VIABILITA' E GLI SPAZI PUBBLICI

Strade

1 categoria

2 categoria

3 categoria

4 categoria

Locali

Esistenti

Da potenziare

Di progetto

Ciclopedonali esistenti

Ciclopedonali di progetto

Svincoli

SEGNi CONVENZIONALI

Corsi d'acqua e laghi

Confine comunale

Perimetro centri storici

Perimetro sito archeologico

Perimetro protezione dei centri storici

Elettrodotto

Condotte forzate

Galleria

STENICO II  
PARCO ADAMELLO BRENTA

PARCO ADAMELLO BRENTA

PIANO REGOLATORE GENERALE  
DEL COMUNE DI  
STENICO

B - SISTEMA INSEDIATIVO E PRODUTTIVO  
C - SISTEMA INFRASTRUTTURALE

adozione definitiva **VARIANTE 2**

1' ADOZIONE  
Delibera del Consiglio Comunale N. 06/2010 dd. 31 marzo 2010

2' ADOZIONE  
Delibera del Consiglio Comunale N. 18/2011 dd. 26 aprile 2011

PARERE DELLA C.U.P.  
Verbale di deliberazione N. 24/2010 dd. 4 novembre 2010

APPROVAZIONE DELLA GIUNTA PROVINCIALE

Progettista e coordinatore di piano  
**arch. PAOLO TODESCHINI**

Collaboratore  
**THOMAS FRANZINELLI**

Aggiornato novembre 2011

Scala 1:10000

STUDIO TECNICO HABITAT - ARCO VIA MARCONI 11 tel. 0464-517550